

PLAN DE AMPLASAMENT SI DELIMITARE A IMOBILULUI

Scara 1:400

Nr. cadastral	Suprafata masurata a imobilului (mp)	Adresa imobilului
26392 (Nr. top. 881)	2160	

Nr. Cartea Funciara	Unitatea Administrativ Teritoriala (UAT)
26392 (Nr. CF vechi: 331 Miclosaora)	BARAOLT

Legenda:

Imobilul situat in intravilanul loc. Miclosaora (Orasul Baraolt), Nr. F.N. jud. Covasna, inscris in CF Nr. 26392 Baraolt (Nr. CF vechi: 331 Miclosaora) Nr. cad. 26392 (Nr. top. 881) curti si constructii in suprafata de 2160 mp.

Proprietar: Parohia Romano - Catolica Miclosaora.
Orasul Baraolt cu drept de superficie, pe o perioada de 99 ani.

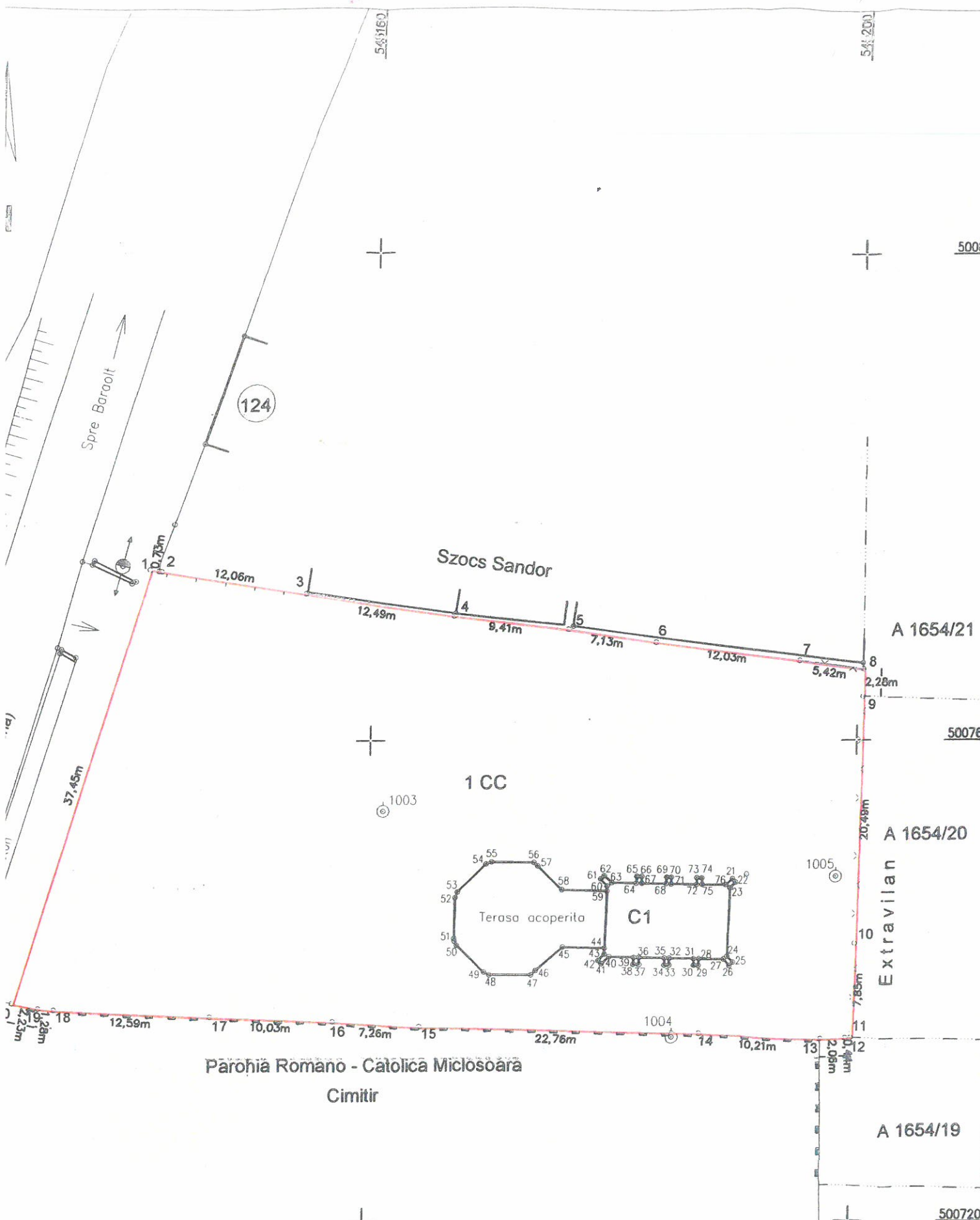

A. Date referitoare la teren

Nr. parcela	Categoria de folosinta	Suprafata (mp)	Mentiuni
1	Cc - Curti constructii	2160	Imprejmuit partial. Imprejmuit intre punctele 1-2-3; punctele 7-8-9-10-11-12-13-14-15-16-17-18-19-20.
Total		2160	

B. Date referitoare la constructii

Cod	Destinatia	Suprafata construita la sol (mp)	Mentiuni
C1	CAS	150,1	Casa mortuara din caramida pe fundatii de beton , P (parter) Supraf. constr. desfasurata = 150,1 mp, An construire: 2022 Terasa acoperita S=86,1 mp
Total		150,1	

Suprafata totala masurata a imobilului =2160 mp
Suprafata din act =2160 mp

Executant: TOTH ANDREI
CERTIFICAT DE AUTORIZARE, Seria RO-B-F.
Nr. 1001/07.12.2010, CATEG. A
Confirm executarea masuratorilor la teren,
corectitudinea intocmirii documentatiei cadastrale si
corespondenta acestuia cu realitatea din teren
Semnatura

Inspector,
Confirm atribuirea numarului cadastral si introducerea
imobilului in sistemul integrat de cadastru si carte funciara
Semnatura

500720